

INSTRUCTIVO PARA PREPARAR PAMI

IMAGEN Nro 1

En esta imagen observamos el desnivel del lote producido por los troqueles pegados hacia la derecha.



IMAGEN Nro 2

Para lograr emparejar o nivelar un lote podemos dividir la mitad e invertir y juntar para que sea igual de un lado y del otro.

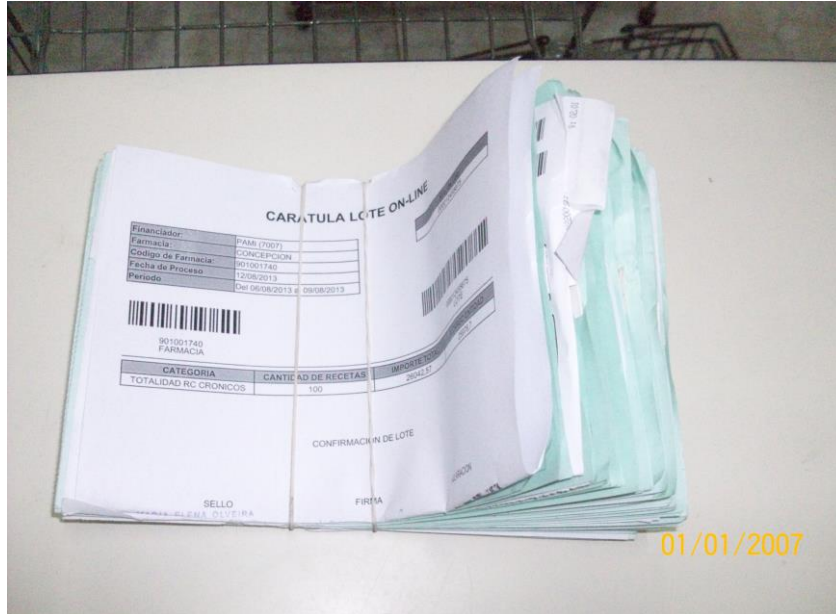

IMAGEN Nro 3

Envolver con la carátula el lote y poner una gomilla como lo indica la imagen.



IMAGEN Nro 4

Realizar la misma operación con todos los lotes como la imagen lo indica.

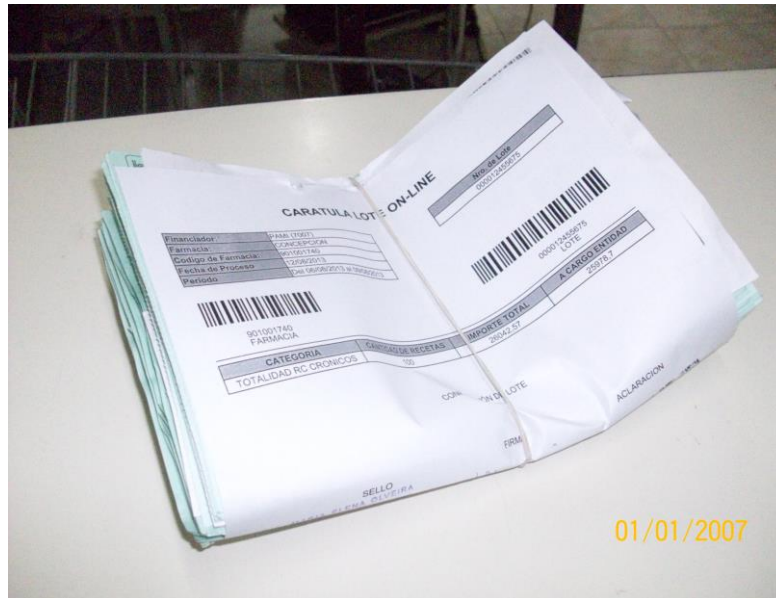

IMAGEN Nro 5

Luego todos los lotes deberán ir en una **bolsa transparente** y con la carátula **RESUMEN PRESENTACION** siempre al frente.



IMAGEN Nro 6

Imprimir 4 copias del “Detalle General de Presentación”

DETALLE GENERAL PRESENTACION ON LINE

Presentador: JAM
Farmacia: CONCEPCION
Código de Farmacia: 301001720
Fecha de Proceso: 12/08/2013

Si Presentación: 20130821
No Presentación: 00004489184

00004489184
DUPLICADO

TOTALIDAD DE LAS RECETAS - AMBULATORIO - ON LINE			TOTALIDAD DE LAS RECETAS - RES 337 - ON LINE		
NRO LOTE	CANTIDAD DE RECETAS	IMPORTE TOTAL	NRO LOTE	CANTIDAD DE RECETAS	IMPORTE TOTAL
00001245585	100	13450.46	00001245566	100	15589.08
00001245587	71	12007.11			

TOTALIDAD DE LAS RECETAS - RES 337 - ON LINE		
NRO LOTE	CANTIDAD DE RECETAS	IMPORTE TOTAL
00001245572	100	24843.17
00001245574	100	28476.62
00001245576	38	9290.67

01/01/2007

IMAGEN Nro 7

Imprimir 4 copias del “Resumen General Presentación”

RESUMEN GENERAL PRESENTACION

Presentador: JAM
Farmacia: CONCEPCION
Código de Farmacia: 301001720
Fecha de Proceso: 12/08/2013

Si Presentación: 20130821
No Presentación: 00004489184

00004489184
DUPLICADO

SECCION FARMACIA

CALLEJAS: 201
CALLE: 201
CALLEJAS: 201
CALLE: 201
CALLEJAS: 201
CALLE: 201

RX ON LINE			RX MANUALES		
LOTES	RECETAS	IMPORTE 100 %	LOTES	RECETAS	IMPORTE 100 %
AMBULATORIO	3	430			
RES 337	4	799			
SUBTOTAL ON LINE	7	1229			

TOTAL PRESENTACION ON LINE + MANUAL		
LOTES	RECETAS	IMPORTE 100 %
TOTAL PRESENTACION	7	1229

01/01/2007

IMAGEN Nro 8

Preparar 3 copias del “Detalle General de Presentación” y 3 copias del “Resumen General de Presentación” (Imagen Nro 6 y 7), ponerlo en el primer lote con la carátula de “Resumen General de Presentación” al “FRENTE” como lo indica la figura.

Una copia de estas carátulas va por fuera para ser sellado por recepción del colegio para que la misma quede como comprobante para la Farmacia. Todos los lotes deberán ir en una sola bolsa transparente y con el “Resumen General de Presentacion visible al frente.



IMAGEN Nro 9

En Recepción del Colegio deberá quedar la presentación que realiza la Farmacia así de esta forma.



ES EXIGENCIA DE ESTA OBRA SOCIAL CUMPLIR CON ESTA NORMATIVA

IMPORTANTE:

LAS FARMACIAS DEBEN RECORDAR QUE CUMPLIR CON LA NORMATIVA VIGENTE Y RESPETAR LAS FECHAS INFORMADAS POR CRONOGRAMAS, AYUDAN A EFECTUAR UN RAPIDO Y EFICAZ PROCESO DE RECEPCION Y GRABACION, UNICA FORMA DE GARANTIZAR QUE PUEDAN TENER EN TIEMPO Y FORMA EL PAGO POR LAS PRESTACIONES BRINDADAS.

POR ELLO LA IMPORTANCIA QUE TIENE EL HECHO DE COLOCAR **LAS CARATULAS DE LOTES** CON SUS CORRESPONDIENTES RECETAS BIEN ENGOMILLADAS Y AL FRENTE. Y POR SOBRE TODO SU CARATULA DE **RESUMEN GENERAL PRESENTACION** EN FORMA BIEN VISIBLE AL FRENTE.

ESTE MISMO METODO SE DEBE APLICAR CON TODAS LAS OBRAS SOCIALES QUE SE VALIDAN Y SE PRESENTAN CON CARATULAS DE LOTES Y RESUMEN GENERAL PRESENTACION.